Be ahead

BUILDING
ACCESS AUTOMATION

MOOVI

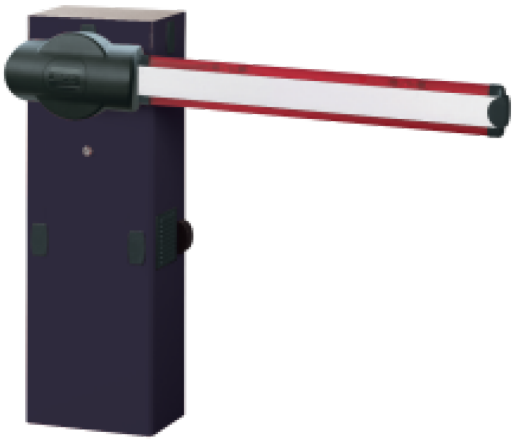

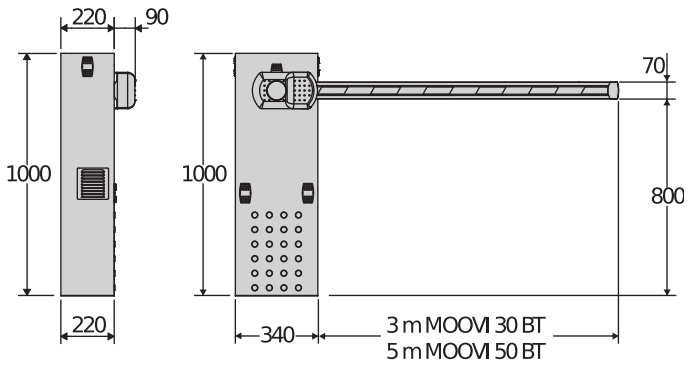

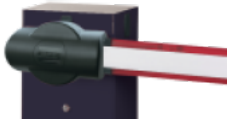

Automatic barriers - road barriers

Ряд шлагбаумов для очень интенсивного пользования , способных регулировать движение при ширине полезного проезда до 5 метров .
Широкий ассортимент дополнительных принадлежностей делает их идеально подходящими для любого контекста .

Блок управления с дисплеем программирования и встроенный двухканальный радиоприемник (модели Moovi 30/50RMM/30S).

Дают возможность перекрывать проезды с полезной шириной до 6 м благодаря наличию новой стрелы круглого сечения .

Доступны также в быстродействующем исполнении Moovi 30S со скоростью открытия 1,5 секунд (плюс замедление) и для интенсивного использования .

Automatic barriers - road barriers

MOOVI

⊠⊠⊠	⊠⊠⊠	⊠⊠⊠⊠⊠⊠⊠⊠
P940062 00002	**MOOVI 30**	⊠⊠⊠⊠⊠⊠⊠⊠ ⊠ ⊠⊠⊠⊠⊠⊠⊠⊠⊠⊠ ⊠⊠ 230 V ⊠⊠⊠ ⊠⊠⊠⊠⊠⊠⊠⊠ ⊠⊠⊠⊠⊠⊠⊠ ⊠⊠ 3 m ⊠ ⊠⊠⊠⊠⊠⊠⊠ ⊠⊠⊠⊠⊠⊠⊠ 4 s. ⊠⊠⊠⊠⊠⊠⊠⊠⊠⊠⊠⊠⊠⊠ ⊠⊠⊠⊠⊠ ⊠⊠⊠⊠⊠ ⊠⊠⊠⊠⊠⊠⊠⊠⊠⊠⊠⊠⊠ ⊠⊠⊠⊠. ⊠⊠⊠⊠⊠ ⊠⊠⊠⊠ RAL 7015 ⊠⊠⊠⊠ ⊠⊠⊠⊠⊠⊠⊠⊠⊠⊠ ⊠ ⊠⊠⊠⊠⊠⊠⊠⊠ ⊠ ⊠⊠⊠⊠⊠⊠⊠⊠⊠⊠ ⊠⊠⊠⊠⊠⊠⊠⊠⊠⊠
P940062 00102	**MOOVI 30 RAL**	⊠⊠⊠⊠⊠⊠⊠⊠ ⊠ ⊠⊠⊠⊠⊠⊠⊠⊠⊠⊠ ⊠⊠ 230 V ⊠⊠⊠ ⊠⊠⊠⊠⊠⊠⊠⊠ ⊠⊠⊠⊠⊠⊠⊠ ⊠⊠ 3 m ⊠ ⊠⊠⊠⊠⊠⊠⊠ ⊠⊠⊠⊠⊠⊠⊠ 4 s. ⊠⊠⊠⊠⊠⊠⊠⊠⊠⊠⊠⊠⊠⊠ ⊠⊠⊠⊠⊠ ⊠⊠⊠⊠⊠ ⊠⊠⊠⊠⊠⊠⊠⊠⊠⊠⊠⊠⊠ ⊠⊠⊠⊠. ⊠⊠⊠⊠⊠ ⊠⊠⊠⊠ RAL ⊠⊠ ⊠⊠⊠⊠⊠⊠⊠ ⊠⊠⊠⊠ ⊠⊠⊠⊠⊠⊠⊠⊠⊠⊠ ⊠ ⊠⊠⊠⊠⊠⊠⊠⊠ ⊠ ⊠⊠⊠⊠⊠⊠⊠⊠⊠⊠ ⊠⊠⊠⊠⊠⊠⊠⊠⊠⊠
P940063 00002	**MOOVI 30 RMM**	⊠⊠⊠⊠⊠⊠⊠⊠ ⊠ ⊠⊠⊠⊠⊠⊠⊠⊠⊠⊠ ⊠⊠ 230 V ⊠⊠⊠ ⊠⊠⊠⊠⊠⊠⊠⊠ ⊠⊠⊠⊠⊠⊠⊠ ⊠⊠ 3 m ⊠ ⊠⊠⊠⊠⊠⊠⊠ ⊠⊠⊠⊠⊠⊠⊠ 4 s. ⊠⊠⊠⊠⊠⊠⊠⊠⊠⊠⊠⊠⊠⊠ ⊠⊠⊠⊠⊠ ⊠⊠⊠⊠⊠ ⊠⊠⊠⊠⊠⊠⊠. ⊠⊠⊠⊠⊠ ⊠⊠⊠⊠ RAL 7015 ⊠⊠⊠⊠ ⊠⊠⊠⊠⊠⊠⊠⊠⊠⊠ ⊠ ⊠⊠⊠⊠⊠⊠⊠⊠ ⊠ ⊠⊠⊠⊠⊠⊠⊠⊠⊠⊠ ⊠⊠⊠⊠⊠⊠⊠⊠⊠⊠
P940063 00102	**MOOVI 30 RMM RAL**	⊠⊠⊠⊠⊠⊠⊠⊠ ⊠ ⊠⊠⊠⊠⊠⊠⊠⊠⊠⊠ ⊠⊠ 230 V ⊠⊠⊠ ⊠⊠⊠⊠⊠⊠⊠⊠ ⊠⊠⊠⊠⊠⊠⊠ ⊠⊠ 3 m ⊠ ⊠⊠⊠⊠⊠⊠⊠ ⊠⊠⊠⊠⊠⊠⊠ 4 s. ⊠⊠⊠⊠⊠⊠⊠⊠⊠⊠⊠⊠⊠⊠ ⊠⊠⊠⊠⊠ ⊠⊠⊠⊠⊠ ⊠⊠⊠⊠⊠⊠⊠. ⊠⊠⊠⊠⊠ RAL ⊠⊠ ⊠⊠⊠⊠⊠⊠⊠ ⊠⊠⊠⊠ ⊠⊠⊠⊠⊠⊠⊠⊠⊠⊠ ⊠ ⊠⊠⊠⊠⊠⊠⊠⊠ ⊠ ⊠⊠⊠⊠⊠⊠⊠⊠⊠⊠ ⊠⊠⊠⊠⊠⊠⊠⊠⊠⊠
P940064 00002	**MOOVI 30S**	⊠⊠⊠⊠⊠⊠⊠⊠ ⊠ ⊠⊠⊠⊠⊠⊠⊠⊠⊠⊠ ⊠⊠ 230 V ⊠⊠⊠ ⊠⊠⊠⊠⊠⊠⊠⊠ ⊠⊠⊠⊠⊠⊠⊠ ⊠⊠ 3 m ⊠ ⊠⊠⊠⊠⊠⊠⊠ ⊠⊠⊠⊠⊠⊠⊠ 1.5+rall s. ⊠⊠⊠⊠⊠⊠⊠⊠⊠⊠⊠⊠⊠⊠ ⊠⊠⊠⊠⊠ ⊠⊠⊠⊠⊠ ⊠⊠⊠⊠⊠⊠⊠. ⊠⊠⊠⊠⊠ ⊠⊠⊠⊠ RAL 7015 ⊠⊠⊠⊠⊠⊠⊠⊠⊠⊠⊠⊠⊠⊠⊠⊠ ⊠⊠⊠⊠⊠⊠⊠⊠
P940064 00102	**MOOVI 30S RAL**	⊠⊠⊠⊠⊠⊠⊠⊠ ⊠ ⊠⊠⊠⊠⊠⊠⊠⊠⊠⊠ ⊠⊠ 230 V ⊠⊠⊠ ⊠⊠⊠⊠⊠⊠⊠⊠ ⊠⊠⊠⊠⊠⊠⊠ ⊠⊠ 3 m ⊠ ⊠⊠⊠⊠⊠⊠⊠ ⊠⊠⊠⊠⊠⊠⊠ 1.5+rall s. ⊠⊠⊠⊠⊠⊠⊠⊠⊠⊠⊠⊠⊠⊠ ⊠⊠⊠⊠⊠ ⊠⊠⊠⊠⊠ ⊠⊠⊠⊠⊠⊠⊠. ⊠⊠⊠⊠⊠ ⊠⊠⊠⊠ RAL ⊠⊠ ⊠⊠⊠⊠⊠⊠⊠ ⊠⊠⊠⊠⊠⊠⊠⊠⊠⊠⊠⊠⊠⊠⊠⊠ ⊠⊠⊠⊠⊠⊠⊠⊠
P940031 00002	**MOOVI 30S INOX**	⊠⊠⊠⊠⊠⊠⊠⊠ ⊠ ⊠⊠⊠⊠⊠⊠⊠⊠ 230 V ⊠⊠⊠ ⊠⊠⊠⊠⊠⊠⊠⊠ (⊠⊠⊠⊠⊠⊠⊠⊠) ⊠⊠ 3 m ⊠ ⊠⊠⊠⊠⊠⊠⊠⊠ ⊠⊠⊠⊠⊠⊠⊠⊠ 1.5+rall s. ⊠⊠⊠⊠⊠⊠⊠⊠⊠⊠ ⊠ ⊠⊠⊠⊠⊠⊠⊠⊠ ⊠⊠⊠⊠⊠⊠⊠⊠⊠ ⊠⊠⊠⊠⊠⊠⊠⊠⊠ ⊠⊠⊠⊠⊠⊠⊠. ⊠⊠⊠⊠⊠⊠⊠⊠⊠⊠⊠⊠ ⊠⊠ ⊠⊠⊠⊠⊠⊠⊠⊠⊠⊠⊠ ⊠⊠⊠⊠⊠ ⊠⊠⊠⊠⊠⊠⊠⊠⊠⊠⊠⊠⊠⊠⊠⊠ ⊠⊠⊠⊠⊠⊠⊠⊠
P940065 00002	**MOOVI 60**	⊠⊠⊠⊠⊠⊠⊠⊠ ⊠ ⊠⊠⊠⊠⊠⊠⊠⊠⊠⊠ ⊠⊠ 230 V ⊠⊠⊠ ⊠⊠⊠⊠⊠⊠⊠⊠ ⊠⊠⊠⊠⊠⊠⊠ ⊠⊠ 6 m ⊠ ⊠⊠⊠⊠⊠⊠⊠ ⊠⊠⊠⊠⊠⊠⊠ 8 s. ⊠⊠⊠⊠⊠⊠⊠⊠⊠⊠⊠⊠⊠⊠ ⊠⊠⊠⊠⊠ ⊠⊠⊠⊠⊠ ⊠⊠⊠⊠⊠⊠⊠⊠⊠⊠⊠⊠⊠ ⊠⊠⊠⊠. ⊠⊠⊠⊠⊠ ⊠⊠⊠⊠ RAL 7015 ⊠⊠⊠⊠ ⊠⊠⊠⊠⊠⊠⊠⊠⊠⊠ ⊠ ⊠⊠⊠⊠⊠⊠⊠⊠ ⊠ ⊠⊠⊠⊠⊠⊠⊠⊠⊠⊠ ⊠⊠⊠⊠⊠⊠⊠⊠⊠⊠
P940065 00102	**MOOVI 60 RAL**	⊠⊠⊠⊠⊠⊠⊠⊠ ⊠ ⊠⊠⊠⊠⊠⊠⊠⊠⊠⊠ ⊠⊠ 230 V ⊠⊠⊠ ⊠⊠⊠⊠⊠⊠⊠⊠ ⊠⊠⊠⊠⊠⊠⊠ ⊠⊠ 6 m ⊠ ⊠⊠⊠⊠⊠⊠⊠ ⊠⊠⊠⊠⊠⊠⊠ 8 s. ⊠⊠⊠⊠⊠⊠⊠⊠⊠⊠⊠⊠⊠⊠ ⊠⊠⊠⊠⊠ ⊠⊠⊠⊠⊠ ⊠⊠⊠⊠⊠⊠⊠⊠⊠⊠⊠⊠⊠ ⊠⊠⊠⊠. ⊠⊠⊠⊠⊠ ⊠⊠⊠⊠ RAL ⊠⊠ ⊠⊠⊠⊠⊠⊠⊠ ⊠⊠⊠⊠ ⊠⊠⊠⊠⊠⊠⊠⊠⊠⊠ ⊠ ⊠⊠⊠⊠⊠⊠⊠⊠ ⊠ ⊠⊠⊠⊠⊠⊠⊠⊠⊠⊠ ⊠⊠⊠⊠⊠⊠⊠⊠⊠⊠
P940066 00002	**MOOVI 60 RMM**	⊠⊠⊠⊠⊠⊠⊠⊠ ⊠ ⊠⊠⊠⊠⊠⊠⊠⊠⊠⊠ ⊠⊠ 230 V ⊠⊠⊠ ⊠⊠⊠⊠⊠⊠⊠⊠ ⊠⊠⊠⊠⊠⊠⊠ ⊠⊠ 6 m ⊠ ⊠⊠⊠⊠⊠⊠⊠ ⊠⊠⊠⊠⊠⊠⊠ 8 s. ⊠⊠⊠⊠⊠⊠⊠⊠⊠⊠⊠⊠⊠⊠ ⊠⊠⊠⊠⊠ ⊠⊠⊠⊠⊠ ⊠⊠⊠⊠⊠⊠⊠. ⊠⊠⊠⊠⊠ ⊠⊠⊠⊠ RAL 7015 ⊠⊠⊠⊠ ⊠⊠⊠⊠⊠⊠⊠⊠⊠⊠ ⊠ ⊠⊠⊠⊠⊠⊠⊠⊠ ⊠ ⊠⊠⊠⊠⊠⊠⊠⊠⊠⊠ ⊠⊠⊠⊠⊠⊠⊠⊠⊠⊠
P940066 00102	**MOOVI 60 RMM RAL**	⊠⊠⊠⊠⊠⊠⊠⊠ ⊠ ⊠⊠⊠⊠⊠⊠⊠⊠⊠⊠ ⊠⊠ 230 V ⊠⊠⊠ ⊠⊠⊠⊠⊠⊠⊠⊠ ⊠⊠⊠⊠⊠⊠⊠ ⊠⊠ 6 m ⊠ ⊠⊠⊠⊠⊠⊠⊠ ⊠⊠⊠⊠⊠⊠⊠ 8 s. ⊠⊠⊠⊠⊠⊠⊠⊠⊠⊠⊠⊠⊠⊠ ⊠⊠⊠⊠⊠ ⊠⊠⊠⊠⊠ ⊠⊠⊠⊠⊠⊠⊠. ⊠⊠⊠⊠⊠ ⊠⊠⊠⊠ RAL ⊠⊠ ⊠⊠⊠⊠⊠⊠⊠ ⊠⊠⊠⊠ ⊠⊠⊠⊠⊠⊠⊠⊠⊠⊠ ⊠ ⊠⊠⊠⊠⊠⊠⊠⊠ ⊠ ⊠⊠⊠⊠⊠⊠⊠⊠⊠⊠ ⊠⊠⊠⊠⊠⊠⊠⊠⊠⊠
P940066 00004	**MOOVI 60RMM INOX**	⊠⊠⊠⊠⊠⊠⊠⊠ ⊠ ⊠⊠⊠⊠⊠⊠⊠⊠ 230 V ⊠⊠⊠ ⊠⊠⊠⊠⊠⊠⊠⊠ (⊠⊠⊠⊠⊠⊠⊠⊠) ⊠⊠ 6 m ⊠ ⊠⊠⊠⊠⊠⊠⊠⊠ ⊠⊠⊠⊠⊠⊠⊠⊠ 8 s. ⊠⊠⊠⊠⊠⊠⊠⊠⊠ ⊠ ⊠⊠⊠⊠⊠⊠⊠ ⊠⊠⊠⊠⊠⊠⊠⊠⊠ ⊠⊠⊠⊠⊠⊠⊠⊠⊠ ⊠⊠⊠⊠⊠⊠⊠. ⊠⊠⊠⊠⊠⊠⊠⊠⊠⊠ ⊠⊠ ⊠⊠⊠⊠⊠⊠⊠⊠⊠⊠ ⊠⊠⊠⊠⊠ ⊠⊠⊠⊠ ⊠⊠⊠⊠⊠⊠⊠⊠⊠⊠ ⊠ ⊠⊠⊠⊠⊠⊠⊠⊠ ⊠ ⊠⊠⊠⊠⊠⊠⊠⊠⊠⊠ ⊠⊠⊠⊠⊠⊠⊠⊠⊠⊠

Automatic barriers - road barriers

MOOVI

⊠⊠⊠	⊠⊠⊠	⊠⊠⊠⊠⊠⊠⊠⊠
P940027 00004	**MOOVI 30 RMM INOX**	⊠⊠⊠⊠⊠⊠⊠⊠ ⊠ ⊠⊠⊠⊠⊠⊠⊠⊠ 230 V ⊠⊠⊠ ⊠⊠⊠⊠⊠⊠⊠⊠ (⊠⊠⊠⊠⊠⊠⊠⊠) ⊠⊠ 3 m ⊠ ⊠⊠⊠⊠⊠⊠⊠⊠ ⊠⊠⊠⊠⊠⊠⊠⊠ 8 s. ⊠⊠⊠⊠⊠⊠⊠⊠ ⊠ ⊠⊠⊠⊠⊠⊠⊠ ⊠⊠⊠⊠⊠⊠⊠⊠ ⊠⊠⊠⊠⊠⊠⊠⊠ ⊠⊠⊠⊠⊠⊠⊠. ⊠⊠⊠⊠⊠⊠⊠⊠⊠⊠ ⊠⊠ ⊠⊠⊠⊠⊠⊠⊠⊠⊠⊠ ⊠⊠⊠⊠⊠ ⊠⊠⊠⊠ ⊠⊠⊠⊠⊠⊠⊠⊠⊠ ⊠ ⊠⊠⊠⊠⊠⊠⊠⊠ ⊠ ⊠⊠⊠⊠⊠⊠⊠⊠⊠ ⊠⊠⊠⊠⊠⊠⊠⊠⊠
P940030 00002	**MOOVI 30S**	Barriera con alimentazione a 230 V per passaggio utile fino a 3 m e tempo di apertura 1.5+rall s. Reazione all'urto tramite Encoder. Colore rosso RAL 2002 ⊠⊠⊠⊠⊠⊠⊠⊠⊠⊠⊠⊠⊠⊠⊠⊠ ⊠⊠⊠⊠⊠⊠⊠⊠
P940029 00002	**MOOVI 50 RMM**	Barriera con alimentazione a 230 V per passaggio utile fino a 6 m e tempo di apertura 8 s. Reazione all'urto tramite Encoder. Colore rosso RAL 2002 ⊠⊠⊠⊠ ⊠⊠⊠⊠⊠⊠⊠⊠⊠ ⊠ ⊠⊠⊠⊠⊠⊠⊠⊠ ⊠ ⊠⊠⊠⊠⊠⊠⊠⊠⊠ ⊠⊠⊠⊠⊠⊠⊠⊠⊠
P940029 00004	**MOOVI 50 RMM INOX**	⊠⊠⊠⊠⊠⊠⊠⊠ ⊠ ⊠⊠⊠⊠⊠⊠⊠⊠ 230 V ⊠⊠⊠ ⊠⊠⊠⊠⊠⊠⊠⊠ (⊠⊠⊠⊠⊠⊠⊠⊠) ⊠⊠ 6 m ⊠ ⊠⊠⊠⊠⊠⊠⊠⊠ ⊠⊠⊠⊠⊠⊠⊠⊠ 8 s. ⊠⊠⊠⊠⊠⊠⊠⊠ ⊠ ⊠⊠⊠⊠⊠⊠⊠ ⊠⊠⊠⊠⊠⊠⊠⊠ ⊠⊠⊠⊠⊠⊠⊠⊠ ⊠⊠⊠⊠⊠⊠⊠. ⊠⊠⊠⊠⊠⊠⊠⊠⊠⊠ ⊠⊠ ⊠⊠⊠⊠⊠⊠⊠⊠⊠⊠ ⊠⊠⊠⊠⊠ ⊠⊠⊠⊠ ⊠⊠⊠⊠⊠⊠⊠⊠⊠ ⊠ ⊠⊠⊠⊠⊠⊠⊠⊠ ⊠ ⊠⊠⊠⊠⊠⊠⊠⊠⊠ ⊠⊠⊠⊠⊠⊠⊠⊠⊠

ALPHA BOM: ⊠⊠⊠⊠⊠⊠⊠⊠⊠⊠⊠ ⊠⊠⊠⊠ ⊠⊠⊠⊠⊠⊠⊠⊠⊠⊠ ⊠⊠⊠⊠⊠⊠⊠⊠⊠⊠ **Moovi**

OPAALPHA_BOM - ALPHA BOM - ⊠⊠⊠⊠⊠⊠⊠⊠⊠⊠⊠⊠⊠⊠

- ⊠⊠⊠⊠⊠⊠⊠⊠⊠⊠⊠ ⊠⊠⊠⊠ ⊠⊠⊠⊠⊠⊠⊠⊠⊠⊠ ⊠⊠⊠⊠⊠⊠⊠⊠⊠⊠ Moovi
- ⊠⊠⊠⊠⊠⊠⊠⊠⊠⊠⊠ ⊠⊠⊠⊠⊠⊠⊠⊠⊠⊠⊠⊠⊠⊠ ⊠⊠⊠⊠⊠⊠⊠⊠⊠
- ⊠⊠⊠⊠⊠⊠⊠⊠⊠⊠⊠⊠⊠⊠⊠⊠⊠⊠ ⊠ ⊠⊠⊠⊠⊠⊠⊠⊠ ⊠⊠⊠⊠⊠⊠⊠⊠⊠⊠⊠⊠⊠⊠⊠⊠⊠⊠ ⊠⊠⊠⊠⊠⊠⊠⊠⊠⊠⊠⊠⊠⊠, ⊠⊠⊠⊠⊠⊠⊠⊠⊠⊠⊠⊠⊠⊠

LEO MV D: ⊠⊠⊠⊠ ⊠⊠⊠⊠⊠⊠⊠⊠⊠⊠⊠ ⊠⊠⊠⊠ **MOOVI**

D113726 00002 - LEO MV D - ⊠⊠⊠⊠⊠⊠⊠⊠⊠⊠⊠⊠⊠⊠

- ⊠⊠⊠⊠⊠⊠⊠⊠⊠ ⊠⊠⊠⊠⊠⊠⊠⊠⊠⊠⊠⊠⊠⊠⊠⊠: ⊠⊠⊠⊠⊠⊠⊠⊠⊠⊠⊠ ⊠⊠⊠⊠⊠⊠⊠⊠⊠⊠⊠⊠⊠⊠⊠⊠ ⊠⊠⊠⊠⊠⊠⊠⊠⊠, ⊠⊠⊠⊠⊠⊠⊠⊠⊠⊠⊠ ⊠⊠⊠ ⊠⊠⊠⊠⊠⊠⊠⊠⊠ ⊠ ⊠⊠⊠⊠⊠⊠⊠⊠⊠
- ⊠⊠⊠⊠⊠⊠⊠⊠⊠⊠⊠⊠⊠⊠⊠⊠⊠⊠ ⊠ ⊠⊠⊠⊠⊠⊠⊠⊠ ⊠⊠⊠⊠⊠⊠⊠⊠

	MOOVI 30	MOOVI 30 RAL	MOOVI 30 RMM	MOOVI 30 RMM RAL	MOOVI 30S	MOOVI 30S RAL
⊠⊠⊠⊠⊠⊠⊠⊠ ⊠⊠⊠⊠⊠⊠ (⊠⊠⊠⊠.)	3 m	3 m	3 m	3 m	3 m	3 m
⊠⊠⊠⊠ ⊠⊠⊠⊠⊠⊠⊠⊠⊠⊠	ALPHA BOM	ALPHA BOM	LEO MV D	LEO MV D	LEO MV D	LEO MV D
⊠⊠⊠⊠⊠⊠⊠ ⊠⊠⊠⊠⊠⊠⊠⊠⊠	230 V	230 V	230 V	230 V	230 V	230 V
⊠⊠⊠⊠⊠⊠⊠ ⊠⊠⊠⊠⊠⊠⊠⊠⊠	300 W	300 W	300 W	300 W	300 W	300 W
⊠⊠⊠ ⊠⊠⊠⊠⊠⊠⊠⊠⊠ ⊠⊠⊠⊠⊠⊠⊠⊠⊠⊠⊠	⊠⊠⊠⊠⊠⊠⊠⊠⊠⊠⊠	⊠⊠⊠⊠⊠⊠⊠⊠⊠⊠⊠	⊠⊠⊠⊠⊠⊠⊠⊠⊠⊠⊠	⊠⊠⊠⊠⊠⊠⊠⊠⊠⊠⊠	⊠⊠⊠⊠⊠⊠⊠⊠⊠⊠⊠	⊠⊠⊠⊠⊠⊠⊠⊠⊠⊠⊠
⊠⊠⊠⊠⊠⊠⊠⊠⊠⊠⊠			⊠⊠	⊠⊠	⊠⊠	⊠⊠
⊠⊠⊠⊠⊠⊠⊠⊠⊠⊠⊠	⊠⊠⊠⊠⊠⊠⊠⊠⊠⊠⊠	⊠⊠⊠⊠⊠⊠⊠⊠⊠⊠⊠	⊠⊠⊠⊠⊠⊠⊠⊠⊠⊠⊠	⊠⊠⊠⊠⊠⊠⊠⊠⊠⊠⊠	⊠⊠⊠⊠⊠⊠⊠⊠⊠⊠⊠	⊠⊠⊠⊠⊠⊠⊠⊠⊠⊠⊠
⊠⊠⊠⊠⊠⊠⊠⊠⊠⊠⊠⊠⊠⊠⊠⊠⊠⊠	⊠⊠⊠⊠⊠⊠⊠⊠⊠⊠⊠⊠⊠⊠⊠⊠⊠⊠	⊠⊠⊠⊠⊠⊠⊠⊠⊠⊠⊠⊠⊠⊠⊠⊠⊠⊠	⊠⊠⊠⊠⊠⊠⊠⊠⊠⊠⊠⊠⊠⊠⊠⊠⊠⊠	⊠⊠⊠⊠⊠⊠⊠⊠⊠⊠⊠⊠⊠⊠⊠⊠⊠⊠	⊠⊠⊠⊠⊠⊠⊠⊠⊠⊠⊠⊠⊠⊠⊠⊠⊠⊠	⊠⊠⊠⊠⊠⊠⊠⊠⊠⊠⊠⊠⊠⊠⊠⊠⊠⊠
⊠⊠⊠⊠⊠⊠⊠⊠ ⊠⊠ ⊠⊠⊠⊠	⊠⊠⊠⊠⊠⊠⊠⊠⊠⊠⊠⊠⊠⊠⊠⊠⊠⊠	⊠⊠⊠⊠⊠⊠⊠⊠⊠⊠⊠⊠⊠⊠⊠⊠⊠⊠	⊠⊠⊠⊠⊠⊠⊠⊠	⊠⊠⊠⊠⊠⊠⊠⊠	⊠⊠⊠⊠⊠⊠⊠⊠	⊠⊠⊠⊠⊠⊠⊠⊠
⊠⊠⊠⊠⊠⊠⊠ ⊠⊠⊠⊠⊠⊠⊠⊠⊠⊠⊠⊠⊠⊠⊠	⊠⊠⊠⊠⊠⊠⊠⊠⊠⊠⊠⊠⊠⊠⊠⊠⊠⊠	⊠⊠⊠⊠⊠⊠⊠⊠⊠⊠⊠⊠⊠⊠⊠⊠⊠⊠	⊠⊠⊠⊠⊠⊠⊠⊠⊠⊠⊠⊠⊠⊠⊠⊠⊠⊠	⊠⊠⊠⊠⊠⊠⊠⊠⊠⊠⊠⊠⊠⊠⊠⊠⊠⊠	⊠⊠⊠⊠⊠⊠⊠⊠⊠⊠⊠⊠⊠⊠⊠⊠⊠⊠	⊠⊠⊠⊠⊠⊠⊠⊠⊠⊠⊠⊠⊠⊠⊠⊠⊠⊠

Automatic barriers - road barriers

	MOOVI 30	MOOVI 30 RAL	MOOVI 30 RMM	MOOVI 30 RMM RAL	MOOVI 30S	MOOVI 30S RAL
⊠⊠⊠⊠⊠⊠ ⊠⊠⊠⊠⊠	IP24	IP24	IP24	IP24	IP24	IP24
⊠⊠⊠⊠⊠⊠ ⊠⊠⊠⊠⊠⊠⊠⊠⊠ ⊠⊠⊠⊠	-20 ÷ 50 °C	-20 ÷ 50 °C	-20 ÷ 50 °C	-20 ÷ 50 °C	-20 ÷ 50 °C	-20 ÷ 50 °C

	MOOVI 30S INOX	MOOVI 60	MOOVI 60 RAL	MOOVI 60 RMM	MOOVI 60 RMM RAL	MOOVI 60RMM INOX
⊠⊠⊠⊠⊠⊠ ⊠⊠⊠⊠⊠ (⊠⊠⊠.)	3 m	6 m	6 m	6 m	6 m	6 m
⊠⊠⊠ ⊠⊠⊠⊠⊠⊠⊠⊠⊠	LEO MV D	ALPHA BOM	ALPHA BOM	LEO MV D	LEO MV D	LEO MV D
⊠⊠⊠⊠⊠ ⊠⊠⊠⊠⊠⊠⊠	230 V	230 V	230 V	230 V	230 V	230 V
⊠⊠⊠⊠⊠ ⊠⊠⊠⊠⊠⊠	300 W	300 W	300 W	300 W	300 W	300 W
⊠⊠ ⊠⊠⊠⊠⊠⊠⊠⊠ ⊠⊠⊠⊠⊠⊠⊠⊠	⊠⊠⊠⊠⊠⊠⊠⊠⊠	⊠⊠⊠⊠⊠⊠⊠⊠⊠	⊠⊠⊠⊠⊠⊠⊠⊠⊠	⊠⊠⊠⊠⊠⊠⊠⊠⊠	⊠⊠⊠⊠⊠⊠⊠⊠⊠	⊠⊠⊠⊠⊠⊠⊠⊠⊠
⊠⊠⊠⊠⊠⊠⊠⊠	⊠⊠			⊠⊠	⊠⊠	
⊠⊠⊠⊠⊠⊠⊠⊠	⊠⊠⊠⊠⊠⊠⊠⊠⊠	⊠⊠⊠⊠⊠⊠⊠⊠⊠	⊠⊠⊠⊠⊠⊠⊠⊠⊠	⊠⊠⊠⊠⊠⊠⊠⊠⊠	⊠⊠⊠⊠⊠⊠⊠⊠⊠	⊠⊠⊠⊠⊠⊠⊠⊠⊠
⊠⊠⊠⊠⊠⊠⊠⊠⊠⊠⊠ ⊠⊠	⊠⊠⊠⊠⊠⊠⊠⊠⊠⊠⊠ ⊠⊠⊠⊠	⊠⊠⊠⊠⊠⊠⊠⊠⊠⊠⊠ ⊠⊠⊠⊠	⊠⊠⊠⊠⊠⊠⊠⊠⊠⊠⊠ ⊠⊠⊠⊠	⊠⊠⊠⊠⊠⊠⊠⊠⊠⊠⊠ ⊠⊠⊠⊠	⊠⊠⊠⊠⊠⊠⊠⊠⊠⊠⊠ ⊠⊠⊠⊠	⊠⊠⊠⊠⊠⊠⊠⊠⊠⊠⊠ ⊠⊠⊠⊠
⊠⊠⊠⊠⊠⊠ ⊠⊠ ⊠⊠⊠⊠	⊠⊠⊠⊠⊠⊠⊠	⊠⊠⊠⊠⊠⊠⊠⊠⊠⊠⊠ ⊠⊠⊠⊠	⊠⊠⊠⊠⊠⊠⊠⊠⊠⊠⊠ ⊠⊠⊠⊠	⊠⊠⊠⊠⊠⊠⊠	⊠⊠⊠⊠⊠⊠⊠	⊠⊠⊠⊠⊠⊠⊠
⊠⊠⊠⊠⊠⊠ ⊠⊠⊠⊠⊠⊠⊠⊠⊠⊠⊠⊠	⊠⊠⊠⊠⊠⊠⊠⊠⊠⊠⊠	⊠⊠⊠⊠⊠⊠⊠⊠⊠⊠⊠⊠⊠	⊠⊠⊠⊠⊠⊠⊠⊠⊠⊠⊠⊠⊠	⊠⊠⊠⊠⊠⊠⊠⊠⊠⊠⊠⊠⊠	⊠⊠⊠⊠⊠⊠⊠⊠⊠⊠⊠⊠⊠	⊠⊠⊠⊠⊠⊠⊠⊠⊠⊠⊠⊠⊠
⊠⊠⊠⊠⊠⊠ ⊠⊠⊠⊠⊠⊠	IP24	IP24	IP24	IP24	IP24	IP24
⊠⊠⊠⊠⊠⊠ ⊠⊠⊠⊠⊠⊠⊠⊠⊠⊠ ⊠⊠⊠⊠	-20 ÷ 50 °C	-20 ÷ 50 °C	-20 ÷ 50 °C	-20 ÷ 50 °C	-20 ÷ 50 °C	-20 ÷ 50 °C

	MOOVI 30 RMM INOX	MOOVI 30S	MOOVI 50 RMM	MOOVI 50 RMM INOX
⊠⊠⊠⊠⊠⊠ ⊠⊠⊠⊠⊠ (⊠⊠⊠.)	3 m	3 m	6 m	6 m
⊠⊠⊠ ⊠⊠⊠⊠⊠⊠⊠⊠⊠	LEO MV D	LEO MV D	LEO MV D	LEO MV D
⊠⊠⊠⊠⊠ ⊠⊠⊠⊠⊠⊠⊠	230 V	230 V	230 V	230 V
⊠⊠⊠⊠⊠ ⊠⊠⊠⊠⊠⊠	300 W	300 W	300 W	300 W
⊠⊠ ⊠⊠⊠⊠⊠⊠⊠⊠ ⊠⊠⊠⊠⊠⊠⊠⊠⊠	⊠⊠⊠⊠⊠⊠⊠⊠⊠	⊠⊠⊠⊠⊠⊠⊠⊠⊠	⊠⊠⊠⊠⊠⊠⊠⊠⊠	⊠⊠⊠⊠⊠⊠⊠⊠⊠
⊠⊠⊠⊠⊠⊠⊠⊠	⊠⊠	⊠⊠	⊠⊠	⊠⊠
⊠⊠⊠⊠⊠⊠⊠⊠	⊠⊠⊠⊠⊠⊠⊠⊠⊠	⊠⊠⊠⊠⊠⊠⊠⊠⊠	⊠⊠⊠⊠⊠⊠⊠⊠⊠	⊠⊠⊠⊠⊠⊠⊠⊠⊠
⊠⊠⊠⊠⊠⊠⊠⊠⊠⊠	⊠⊠⊠⊠⊠⊠⊠⊠⊠⊠ ⊠⊠⊠⊠	⊠⊠⊠⊠⊠⊠⊠⊠⊠⊠ ⊠⊠⊠⊠	⊠⊠⊠⊠⊠⊠⊠⊠⊠⊠ ⊠⊠⊠⊠	⊠⊠⊠⊠⊠⊠⊠⊠⊠⊠ ⊠⊠⊠⊠
⊠⊠⊠⊠⊠⊠ ⊠⊠ ⊠⊠⊠⊠	⊠⊠⊠⊠⊠⊠⊠	⊠⊠⊠⊠⊠⊠⊠	⊠⊠⊠⊠⊠⊠⊠	⊠⊠⊠⊠⊠⊠⊠
⊠⊠⊠⊠⊠⊠ ⊠⊠⊠⊠⊠⊠⊠⊠⊠⊠⊠⊠	⊠⊠⊠⊠⊠⊠⊠⊠⊠⊠⊠⊠⊠	⊠⊠⊠⊠⊠⊠⊠⊠⊠⊠⊠⊠⊠	⊠⊠⊠⊠⊠⊠⊠⊠⊠⊠⊠⊠⊠	⊠⊠⊠⊠⊠⊠⊠⊠⊠⊠⊠⊠⊠
⊠⊠⊠⊠⊠⊠ ⊠⊠⊠⊠⊠⊠	IP24	IP24	IP24	IP24
⊠⊠⊠⊠⊠⊠ ⊠⊠⊠⊠⊠⊠⊠⊠⊠⊠ ⊠⊠⊠⊠	-20 ÷ 50 °C	-20 ÷ 50 °C	-20 ÷ 50 °C	-20 ÷ 50 °C

Automatic barriers - road barriers

⊠⊠⊠⊠⊠⊠⊠⊠⊠⊠⊠⊠ ⊠⊠⊠⊠⊠⊠⊠⊠⊠⊠⊠⊠ ⊠⊠⊠⊠⊠⊠⊠⊠⊠⊠⊠⊠

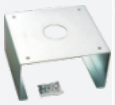

D730251 - **CBO**

⊠⊠⊠⊠⊠⊠⊠ ⊠⊠⊠⊠⊠ ⊠⊠⊠ ⊠⊠⊠⊠⊠⊠⊠⊠⊠ ⊠⊠⊠⊠⊠⊠⊠⊠⊠⊠⊠. MOOVI - GIOTTO

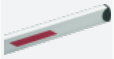

N728033 - **AQ3**

⊠⊠⊠⊠⊠⊠⊠ ⊠⊠⊠⊠⊠⊠ ⊠⊠⊠⊠⊠⊠⊠⊠⊠⊠⊠⊠⊠⊠ ⊠⊠⊠⊠⊠⊠⊠ ⊠⊠⊠⊠⊠⊠⊠ 3 ⊠ ⊠⊠⊠ GIOTTO ⊠ MOOVI

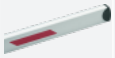

N728034 - **AQ5**

⊠⊠⊠⊠⊠⊠⊠ ⊠⊠⊠⊠⊠⊠ ⊠⊠⊠⊠⊠⊠⊠⊠⊠⊠⊠⊠⊠⊠ ⊠⊠⊠⊠⊠⊠⊠ ⊠⊠⊠⊠⊠⊠ 5 ⊠ ⊠⊠⊠ GIOTTO ⊠ MOOVI

N999507 - **OMEGA AQ**

⊠⊠⊠⊠⊠⊠⊠⊠ ⊠⊠⊠⊠⊠⊠⊠⊠⊠⊠⊠⊠⊠⊠ ⊠⊠⊠ ⊠⊠⊠⊠⊠⊠⊠⊠⊠ ⊠⊠⊠⊠⊠⊠ ⊠⊠⊠⊠⊠⊠⊠⊠⊠⊠ ⊠⊠⊠⊠⊠⊠⊠ 3/5 ⊠ ⊠⊠⊠ MOOVI/GIOTTO

N999509 - **OMEGA AQ S/STEEL**

⊠⊠⊠⊠⊠⊠⊠⊠ ⊠⊠⊠⊠⊠⊠⊠⊠⊠⊠⊠⊠⊠⊠ ⊠⊠⊠ ⊠⊠⊠⊠⊠⊠⊠⊠⊠ ⊠⊠⊠⊠⊠⊠ ⊠⊠⊠⊠⊠⊠⊠⊠⊠⊠ ⊠⊠⊠⊠⊠⊠⊠ 3/5 ⊠ ⊠⊠⊠ MOOVI INOX

N728031 - **AT3**

⊠⊠⊠⊠⊠⊠⊠ ⊠⊠⊠⊠⊠⊠ ⊠⊠⊠⊠⊠⊠ ⊠⊠⊠⊠⊠⊠ 3 ⊠ ⊠⊠⊠ MOOVI/GIOTTO

N728032 - **AT5**

⊠⊠⊠⊠⊠⊠ ⊠⊠⊠⊠⊠ ⊠⊠⊠⊠⊠⊠ ⊠⊠⊠⊠⊠⊠ 5 ⊠ ⊠⊠⊠ MOOVI/GIOTTO

N728038 - **AT6**

⊠⊠⊠⊠⊠⊠ ⊠⊠⊠⊠⊠⊠ ⊠⊠⊠⊠⊠⊠⊠ ⊠⊠⊠⊠⊠⊠ ⊠⊠⊠⊠⊠⊠ 6 ⊠ ⊠⊠⊠ MOOVI/GIOTTO

N999513 - **OMEGA AT**

⊠⊠⊠⊠⊠ ⊠⊠⊠. ⊠⊠⊠⊠⊠⊠⊠⊠⊠⊠⊠⊠ ⊠⊠⊠ ⊠⊠⊠⊠⊠⊠⊠⊠⊠ ⊠⊠⊠⊠⊠⊠ ⊠⊠⊠⊠⊠⊠ 3/5 ⊠ ⊠⊠⊠ MOOVI/GIOTTO

P120023 - **FAF 2**

⊠⊠⊠⊠⊠⊠ ⊠⊠⊠⊠⊠ ⊠⊠⊠ ⊠⊠⊠⊠⊠. ⊠⊠⊠ ⊠⊠⊠⊠⊠⊠⊠⊠⊠⊠⊠⊠ ⊠ ⊠⊠⊠⊠⊠.

N999608 - **ACTR**

⊠⊠⊠⊠⊠⊠⊠⊠, ⊠⊠⊠⊠⊠⊠⊠⊠⊠ 12 ⊠⊠⊠⊠⊠⊠⊠⊠⊠⊠⊠⊠⊠⊠ ⊠⊠⊠⊠⊠⊠⊠⊠⊠⊠⊠⊠⊠⊠ ⊠⊠⊠⊠⊠⊠ (1 ⊠⊠⊠⊠⊠⊠⊠⊠ ⊠⊠⊠ ⊠⊠⊠⊠⊠⊠ ⊠ ⊠⊠⊠⊠⊠⊠⊠⊠⊠⊠⊠⊠ ⊠⊠⊠⊠⊠⊠ ⊠⊠⊠⊠⊠⊠)

N728051 - **ART 90 Q**

⊠⊠⊠⊠⊠⊠⊠⊠⊠ ⊠⊠⊠⊠⊠⊠⊠⊠⊠ ⊠⊠⊠ ⊠⊠⊠⊠⊠ 90 ° ⊠⊠⊠ ⊠⊠⊠⊠⊠⊠⊠⊠⊠ GIOTTO, MOOVI. ⊠⊠⊠⊠⊠⊠⊠⊠ ⊠⊠⊠⊠⊠⊠ ⊠⊠⊠⊠. 4 ⊠

D573003 - **SB**

⊠⊠⊠⊠⊠⊠⊠⊠⊠⊠⊠ ⊠⊠⊠⊠⊠⊠⊠⊠⊠ ⊠⊠⊠ ⊠⊠⊠⊠⊠ ⊠⊠⊠⊠⊠⊠⊠ ⊠⊠⊠⊠⊠⊠⊠⊠⊠. ⊠⊠⊠⊠ ⊠⊠ ⊠⊠⊠⊠⊠⊠⊠ ⊠⊠⊠⊠ (⊠⊠ ⊠⊠⊠⊠⊠⊠ ⊠⊠⊠⊠⊠ ⊠⊠⊠⊠⊠⊠⊠⊠⊠ ⊠⊠⊠⊠⊠⊠ ⊠⊠⊠⊠⊠ 40 ⊠⊠)

P120001 00001 - **KIT LIGHT**

⊠⊠⊠⊠ ⊠⊠ ⊠⊠⊠⊠⊠⊠ 3 - 4,5 m

P120001 00002 - **KIT LIGHT1**

⊠⊠⊠⊠⊠⊠⊠⊠⊠ ⊠⊠⊠ ⊠⊠⊠⊠⊠ ⊠⊠⊠⊠⊠⊠ ⊠⊠⊠⊠⊠ 4.5 m

P120028 00001 - **PCA N3**

⊠⊠⊠⊠⊠⊠⊠⊠ ⊠⊠⊠⊠⊠⊠ ⊠⊠⊠ ⊠⊠⊠⊠⊠⊠⊠ ⊠ ⊠⊠⊠⊠⊠⊠ ⊠⊠⊠⊠⊠⊠⊠ ⊠⊠⊠⊠⊠ ⊠⊠⊠⊠⊠⊠ ⊠⊠ ⊠⊠⊠⊠⊠ 3 m.

P120028 00002 - **PCA N4**

⊠⊠⊠⊠⊠⊠⊠⊠⊠ ⊠⊠⊠⊠⊠⊠ ⊠⊠⊠ ⊠⊠⊠⊠⊠⊠⊠ ⊠ ⊠⊠⊠⊠⊠⊠ ⊠⊠⊠⊠⊠⊠⊠ ⊠⊠⊠⊠⊠ ⊠⊠⊠⊠⊠⊠ ⊠⊠ ⊠⊠⊠⊠⊠ 4 m.

P120028 00003 - **PCA N5**

⊠⊠⊠⊠⊠⊠⊠⊠ ⊠⊠⊠⊠⊠⊠ ⊠⊠⊠ ⊠⊠⊠⊠⊠⊠⊠ ⊠ ⊠⊠⊠⊠⊠⊠ ⊠⊠⊠⊠⊠⊠⊠ ⊠⊠⊠⊠⊠ ⊠⊠⊠⊠⊠⊠ ⊠⊠ ⊠⊠⊠⊠⊠ 5 m.

Automatic barriers - road barriers

⊠⊠⊠⊠⊠⊠⊠⊠⊠⊠⊠⊠ ⊠⊠⊠⊠⊠⊠⊠⊠⊠⊠⊠⊠ ⊠⊠⊠⊠⊠⊠⊠⊠⊠⊠⊠⊠

P120028 00004 - **PCA N6**

⊠⊠⊠⊠⊠⊠⊠⊠⊠⊠ ⊠⊠⊠⊠⊠⊠⊠ ⊠⊠⊠ ⊠⊠⊠⊠⊠⊠⊠⊠ ⊠ ⊠⊠⊠⊠⊠⊠⊠ ⊠⊠⊠⊠⊠⊠⊠⊠ ⊠⊠⊠⊠⊠ ⊠⊠⊠⊠⊠⊠ ⊠⊠ ⊠⊠⊠⊠⊠ 6 m.

P120026 - **ZFAF2**

⊠⊠⊠⊠⊠⊠⊠⊠⊠⊠ ⊠⊠⊠⊠⊠⊠⊠⊠ ⊠⊠⊠⊠⊠⊠ ⊠⊠⊠ ⊠⊠⊠⊠⊠⊠⊠⊠⊠⊠⊠⊠⊠ ⊠ ⊠⊠⊠⊠⊠⊠ ⊠⊠⊠⊠⊠ ⊠⊠⊠⊠⊠⊠ FAF2.

D940007 - **GAM**

⊠⊠⊠⊠⊠⊠⊠⊠⊠⊠ ⊠⊠⊠⊠⊠⊠⊠ ⊠⊠⊠⊠⊠ ⊠⊠⊠ ⊠⊠⊠⊠⊠ ⊠⊠⊠⊠⊠⊠⊠⊠⊠ BGV (⊠⊠ ⊠⊠⊠⊠⊠⊠⊠⊠⊠⊠⊠⊠ ⊠⊠ BGV 30)

D940008 - **GA AQ AT**

⊠⊠⊠⊠⊠⊠⊠⊠⊠⊠ ⊠⊠⊠⊠⊠⊠⊠ ⊠⊠⊠⊠⊠⊠ ⊠⊠⊠ ⊠⊠⊠⊠⊠ AQ ⊠ AT (⊠⊠⊠ ⊠⊠⊠⊠⊠⊠⊠⊠⊠⊠ MOOVI,MICHELANGELO ⊠ GIOTTO) -

D940009 - **GAMA AQ AT**

⊠⊠⊠⊠⊠⊠⊠⊠⊠⊠ ⊠⊠⊠⊠⊠⊠⊠⊠⊠⊠⊠⊠⊠⊠⊠⊠ ⊠⊠⊠⊠⊠⊠⊠ ⊠⊠⊠⊠⊠⊠⊠ ⊠⊠⊠ ⊠⊠⊠⊠⊠ AQ ⊠ AT (⊠⊠ ⊠⊠⊠⊠⊠⊠⊠⊠⊠⊠ MOOVI,MICHELANGELO ⊠ GIOTTO) -

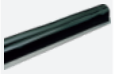

N190104 - **BIR C**

⊠⊠⊠⊠⊠⊠⊠⊠⊠ ⊠⊠⊠⊠ ⊠⊠⊠⊠⊠⊠⊠ 30 ⊠⊠. ⊠⊠⊠⊠ ⊠⊠ ⊠⊠⊠⊠, ⊠⊠⊠⊠⊠⊠⊠⊠ ⊠⊠⊠⊠⊠⊠⊠⊠⊠⊠⊠⊠⊠⊠ ⊠⊠⊠⊠⊠⊠⊠⊠⊠.

P111401 00001 - **VENTIMIGLIA NS**

⊠⊠⊠⊠⊠⊠⊠⊠⊠⊠⊠⊠ ⊠⊠⊠⊠⊠⊠⊠⊠⊠ ⊠⊠⊠ ⊠⊠⊠⊠⊠ BIR C ⊠⊠⊠ BAR C (⊠⊠⊠⊠⊠⊠⊠⊠⊠⊠⊠⊠⊠ ⊠⊠⊠⊠⊠⊠⊠⊠⊠ EN 12978)

P120018 - **THERMO**

⊠⊠⊠⊠⊠⊠⊠⊠⊠⊠⊠⊠⊠⊠⊠ ⊠⊠⊠⊠⊠⊠⊠⊠⊠⊠⊠⊠ ⊠⊠⊠⊠⊠⊠⊠⊠ ⊠⊠⊠ ⊠⊠⊠⊠⊠⊠⊠⊠⊠⊠⊠⊠ ⊠⊠⊠⊠⊠⊠⊠⊠⊠⊠ GIOTTO BT A, MOOVI, MICHELANGELO BT A ⊠⊠⊠ ⊠⊠⊠⊠⊠⊠⊠⊠⊠⊠⊠⊠ ⊠⊠⊠⊠⊠⊠⊠⊠⊠⊠ ⊠⊠⊠⊠⊠ ⊠⊠ -40°C

P111376 - **SCS 1**

⊠⊠⊠⊠⊠⊠⊠⊠⊠⊠⊠⊠⊠⊠⊠ ⊠⊠⊠⊠⊠

P111001 00003 - **RME 2**

⊠⊠⊠⊠⊠⊠⊠⊠⊠⊠⊠⊠⊠⊠⊠, 230 V ⊠⊠⊠⊠⊠⊠⊠. ⊠⊠⊠⊠, ⊠⊠⊠⊠⊠⊠⊠⊠⊠⊠⊠⊠⊠, ⊠⊠⊠⊠⊠ ⊠⊠⊠⊠⊠⊠⊠⊠⊠ ⊠⊠⊠⊠⊠⊠

D110926 00001 - **SPIRA 2X1**

⊠⊠⊠⊠⊠⊠⊠⊠⊠⊠ ⊠⊠⊠⊠⊠ 2 x 1 m

Automatic barriers - road barriers

Что такое U-Link?

Инновационная технология, наделяющая Вас новыми возможностями

Абсолютная эксклюзивная новинка Bft: U-Link (Universal Link) - это эксклюзивная платформа Bft, позволяющая создавать технологические экосистемы. В сфере автоматики контроля доступа для дома (Home Access Automation) она позволяет взаимодействовать со всеми устройствами автоматизации доступа к дому, независимо от марки производителя. Таким образом, вы сможете легко и беззаботно держать ситуацию под контролем.

Интуитивно понятная
Проста в установке и использовании

Расширяемая
Позволяет добавлять бесконечное число устройств

Гибкая
Позволяет создавать группы взаимосвязанных устройств

Практичная
Работает при подключении к Интернету или без него

Функциональная
Позволяет осуществлять дистанционную настройку параметров с помощью специальных приложений

Automatic barriers - road barriers

Всё на единственной схеме: познакомьтесь с уникальной технологией!

Единственная в мире платформа, которая позволяет создавать технологические экосистемы благодаря широкому спектру решений для различных областей применения.

Благодаря платам **B-Eba** и приемнику **Clonix U-Link эта запатентованная платформа, используемая в изделиях компании Bft, позволяет адаптироваться к любому протоколу и устройству** контроля доступа (даже к устройствам, в которых не используется технология U-link, и к устройствам других производителей). Таким образом, **платформу можно использовать в самых различных областях**. Каждое устройство на этой платформе становится интеллектуальным и может подключаться к другим системам благодаря универсальному языку.

U-Base 2

Программное обеспечение для легкого и удобного выполнения установки, техобслуживания и определения любой неисправности в управляющих устройствах, совместимых с платформой U-link.

U-SDK

U-Sdk - это инновационное приложение, способное делать автоматику Bft совместимой и легко интегрируемой в сеть управления системы BMS по диспетчеризации инженерного оборудования зданий.

Magistro

Простая в установке инновационная система, позволяющая с исключительной легкостью управлять всей домашней автоматикой.

U-Control

U-control - это приложение, обеспечивающее легкую и быструю интеграцию автоматики Bft в крупные системы диспетчеризации инженерного оборудования зданий.

Blue-Entry

Самая современная технология для решения насущных проблем: теперь, благодаря использованию U-Link, для открытия ворот дома достаточно собственного смартфона.

Clonix U-Link

Этот приемник позволяет подключать устройства Bft, в которых не используется технология U-link, или устройства других производителей к системам U-Link.

Устройства Bft, в которых не используется технология U-link, или устройства других марок: можно ли подключать их к U-Link? Да, благодаря приемникам Clonix. Устройства, возможности которых неограниченны.

B-eba

Прямая связь с вашими управляющими устройствами

Расширительные платы B-eba позволяют подключать такие внешние устройства, как компьютеры, смартфоны и планшеты, к управляющему устройству Bft, к приемнику Clonix, или соединять в сеть U-Link несколько устройств Bft. Помимо возможности последовательного подключения к интерфейсу RS485, эти принадлежности предусматривают совместимость с технологией U-Link и протоколами Bluetooth, Z-Wave, TCP/IP. Именно то устройство, которое воплощает концепцию взаимосвязи компании Bft.

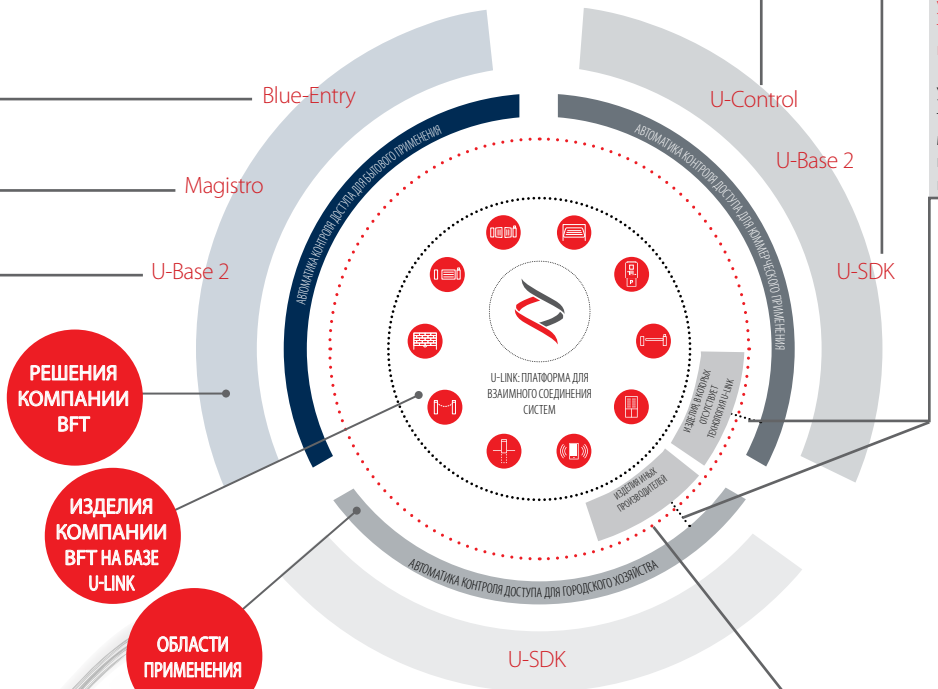

HOME
ACCESS AUTOMATION

BUILDING
ACCESS AUTOMATION

URBAN
ACCESS AUTOMATION

INFORMATION REGARDING THE PROTECTION OF THE INDUSTRIAL AND INTELLECTUAL PROPERTY RIGHTS OF BFT. BFT S.p.A. protects its industrial property by depositing trademarks, patents, models and designs. The intellectual property of BFT S.p.A. is protected by copyright law. BFT S.p.A. also protects its know-how by taking measures to protect the technical and commercial information inherent in its company and products. All the products in this catalogue are ORIGINAL BFT MODELS and only BFT S.p.A is authorised to produce them and market them anywhere in the world. All the commercial names in this catalogue are owned by BFT S.p.A., and only BFT S.p.A. is authorised to use them in relation to the corresponding merchandise category. FALSIFIERS WILL BE PROCEEDED AGAINST IN ACCORDANCE WITH BOTH CIVIL AND CRIMINAL LAW. THESE CONDITIONS NOT ONLY GUARANTEE THE INTELLECTUAL PROPERTY RIGHTS OF BFT, BUT ALSO PROTECT CUSTOMERS BY GUARANTEEING THAT THE PRODUCTS THEY ARE PURCHASING ARE ORIGINAL BFT PRODUCTS RESULTING FROM STUDIES AND DESIGNS WITHIN THE BFT COMPANY.